

土木管理課

議案第86号

「港区立児童遊園条例の一部を改正する条例」について

資料一覧

資料番号	資料名	ページ
資料①	「港区立児童遊園条例の一部を改正する条例」について	1
資料②	港区立児童遊園条例新旧対照表	2
資料③	児童遊園概要図	3

「港区立児童遊園条例の一部を改正する条例」について

1 改正内容

港区立児童遊園条例の別表（第二条関係）中に、西町つなぐ児童遊園に関する項目（名称・位置）を追加します。

2 改正理由

令和2年3月に取得した土地において、西町つなぐ児童遊園を新たに設置するものです。

3 施行期日

区規則で定める日から施行します。（令和3年12月28日予定）

港区立児童遊園条例新旧対照表

改 正 案	<p style="text-align: center;">(前略)</p> <p style="text-align: center;">別表(第二条関係)</p> <table border="1" style="width: 100%; border-collapse: collapse;"> <thead> <tr> <th style="width: 50%;">名 称</th> <th style="width: 50%;">位 置</th> </tr> </thead> <tbody> <tr> <td>金杉橋児童遊園<small>～</small>泉</td> <td>(略)</td> </tr> <tr> <td>岳寺前児童遊園</td> <td>東京都港区高輪三丁目五番五号</td> </tr> <tr> <td>西町つなぐ児童遊園</td> <td></td> </tr> <tr> <td>高輪南町児童遊園<small>～</small></td> <td></td> </tr> <tr> <td>末広橋児童遊園</td> <td>(略)</td> </tr> </tbody> </table> <p style="text-align: center;">付 則</p> <p>この条例は、区規則で定める日から施行する。</p>	名 称	位 置	金杉橋児童遊園 <small>～</small> 泉	(略)	岳寺前児童遊園	東京都港区高輪三丁目五番五号	西町つなぐ児童遊園		高輪南町児童遊園 <small>～</small>		末広橋児童遊園	(略)
名 称	位 置												
金杉橋児童遊園 <small>～</small> 泉	(略)												
岳寺前児童遊園	東京都港区高輪三丁目五番五号												
西町つなぐ児童遊園													
高輪南町児童遊園 <small>～</small>													
末広橋児童遊園	(略)												
現 行	<p style="text-align: center;">(前略)</p> <p style="text-align: center;">別表(第二条関係)</p> <table border="1" style="width: 100%; border-collapse: collapse;"> <thead> <tr> <th style="width: 50%;">名 称</th> <th style="width: 50%;">位 置</th> </tr> </thead> <tbody> <tr> <td>金杉橋児童遊園<small>～</small>泉</td> <td>(略)</td> </tr> <tr> <td>岳寺前児童遊園</td> <td></td> </tr> <tr> <td>高輪南町児童遊園<small>～</small></td> <td></td> </tr> <tr> <td>末広橋児童遊園</td> <td>(略)</td> </tr> </tbody> </table>	名 称	位 置	金杉橋児童遊園 <small>～</small> 泉	(略)	岳寺前児童遊園		高輪南町児童遊園 <small>～</small>		末広橋児童遊園	(略)		
名 称	位 置												
金杉橋児童遊園 <small>～</small> 泉	(略)												
岳寺前児童遊園													
高輪南町児童遊園 <small>～</small>													
末広橋児童遊園	(略)												

児童遊園概要図

児童遊園名称 西町つなぐ児童遊園
 所在地 港区高輪三丁目5番5号
 児童遊園面積 452.81㎡

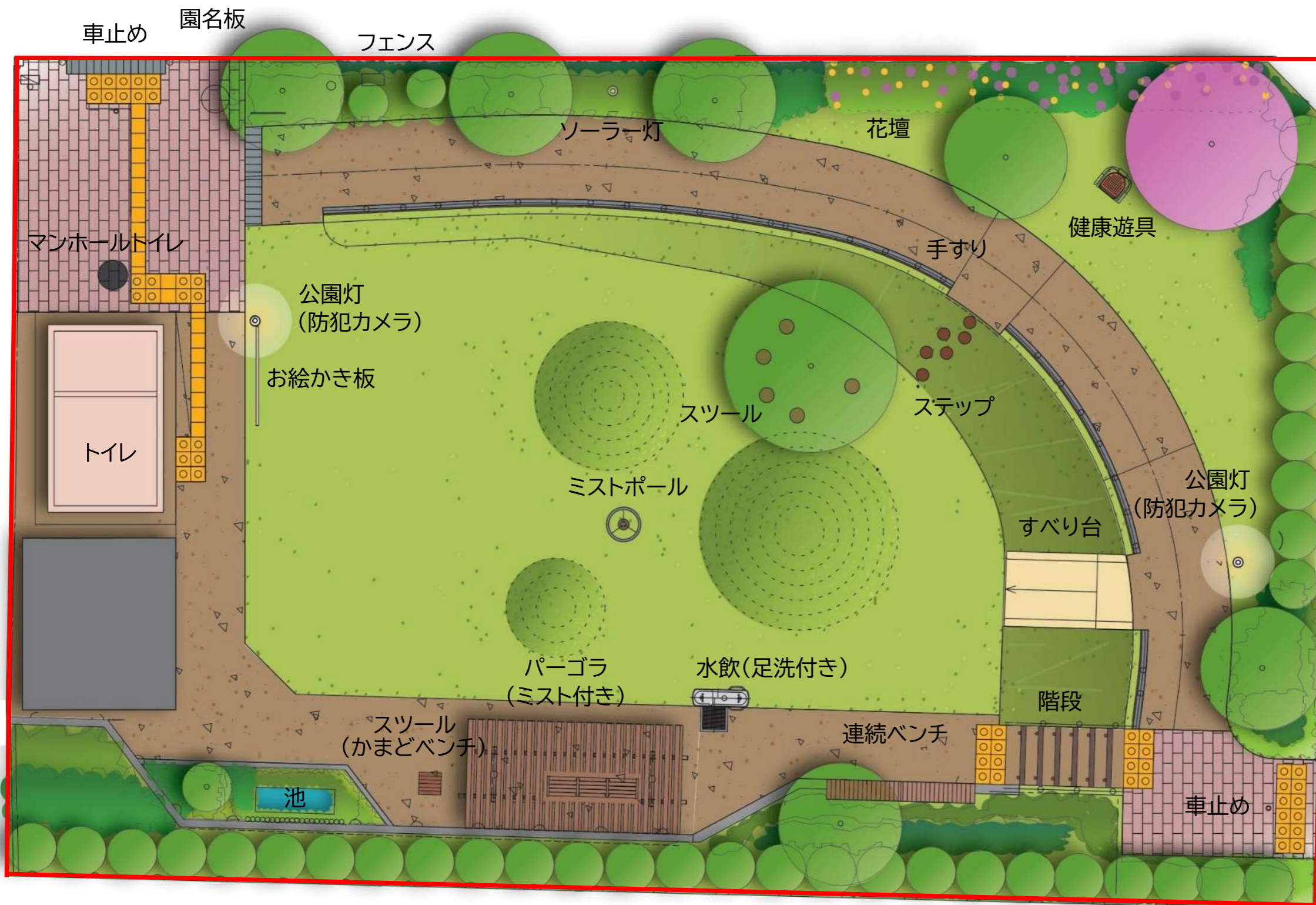

凡例
 児童遊園区域

