令和２年３月３０日　資料№５-２
総　務　常　任　委　員　会

# 港区オープンデータアプリコンテスト受賞作品の概要

| 賞 | 受賞作品 | | |
|---|---|---|---|
| アイデア部門<br>最優秀賞 | 作品名称 | 「ちぃばす」×「港区イベント！」<br>港区の足でイベント参加をもっと気軽に | 3 ページ |
| | 受賞者 | 川﨑　香織　様 | |
| | 作品の概要 | ちぃばすの時刻表･ルートと同時にイベント情報を検索・表示することで、地図上で位置情報が確認でき、イベント参加促進に繋がるアプリのアイデア。 | |
| | 作品の種類 | アイデア | |
| | 評価の<br>ポイント | 港区コミュニティバス「ちぃばす」情報とイベント情報を組み合わせることにより、簡単にイベント開催場所や行き方を検索して地図で表示できるアイデアであり、ちぃばすの利用拡大とイベントへの参加者増につながる提案を評価しました。 | |
| アプリ部門<br>最優秀賞 | 作品名称 | ちょこっと保育 ～港区～ | 4 ページ |
| | 受賞者 | ActMateria　栗山　貴嗣　様 | |
| | 作品の概要 | 簡単な操作で質問に答えていくだけで条件に合った一時預かり先を表示し、自宅からの経路確認や施設へ電話問合せができるなど、保護者の負担軽減に役立つアプリ。 | |
| | 作品の種類 | アプリ | |
| | 評価の<br>ポイント | 港区に転入してきたばかりの方々でも一時預かり施設情報を検索でき、子育て世代のニーズに応えたアプリ。操作が簡単で親しみやすいデザインも魅力的です。 | |
| 特別賞 | 作品名称 | Korette（コレッテ） | 5 ページ |
| | 受賞者 | CultiVision　田中　寛純　様 | |
| | 作品の概要 | 地域住民が地域の観光地の魅力をクイズ形式で紹介し来街者がクイズに答えることで、行ってみたい場所や隠れた魅力を発見できるアプリ。 | |
| | 作品の種類 | アプリ | |
| | 評価の<br>ポイント | クイズ形式で楽しめ、地域の魅力を再発見できるユニークなアイデアのアプリ。アプリ部門最優秀賞の「ちょこっと保育　～港区～」に準ずる評価として特別賞を受賞しました。 | |

# 港区オープンデータアプリコンテスト

平成28年度以来、区として2回目となる開催です。

**応募期間**　令和元年8月21日から11月15日まで

**応募条件**　港区が公開している約370種類のオープンデータを1つ以上活用したアプリケーション又はアプリケーションアイデアを提案

**表彰**　アプリケーション部門、アイデア部門、特別賞各1点　（副賞：港区内共通商品券5万円分）

**選考**

港区オープンデータアプリコンテスト選考委員会で選考

委員長：東海大学情報通信学部・水野浩孝教授

委員：武蔵大学社会学部・庄司昌彦教授

**応募作品数**

アイデア部門：157作品　アプリケーション部門：11作品　合計168作品

**受賞作品**

・アイデア部門最優秀賞：川﨑香織（かわさきかおり）様

【「ちぃばす」×「港区イベント」！港区の足でイベント参加をもっと気軽に】

・アプリケーション部門最優秀賞：ActMateria（アクトマテリア）栗山貴嗣（くりやまたかつぐ）様

【ちょこっと保育 ～港区～】

・特別賞：CultiVision（カルティビジョン）田中寛純（たなかひろずみ）様

【Korette（コレッテ）】

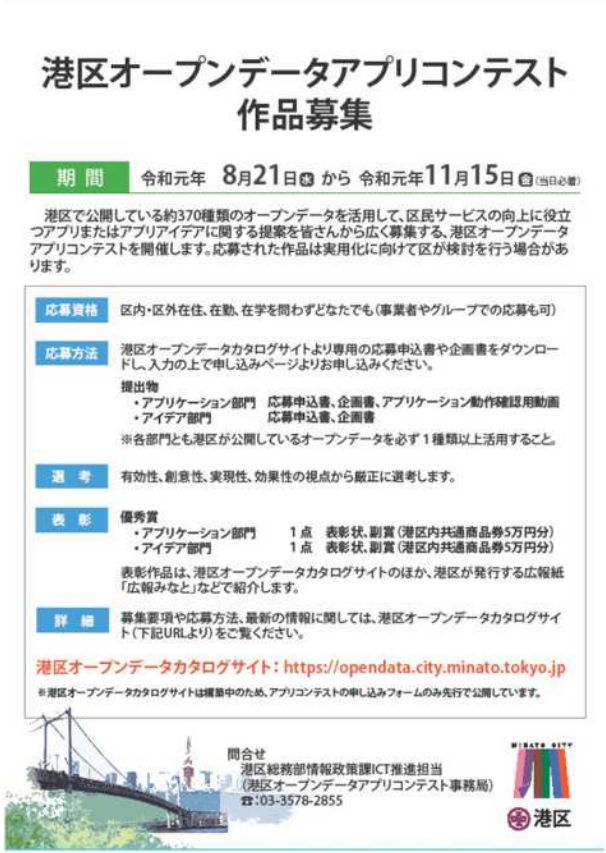

港区オープンデータアプリコンテスト
作品募集

期 間　令和元年 8月21日(水) から 令和元年11月15日(金)(当日必着)

港区で公開している約370種類のオープンデータを活用して、区民サービスの向上に役立つアプリまたはアプリアイデアに関する提案を皆さんから広く募集する、港区オープンデータアプリコンテストを開催します。応募された作品は実用化に向けて区が検討を行う場合があります。

応募資格　区内・区外在住、在勤、在学を問わずどなたでも（事業者やグループでの応募も可）

応募方法　港区オープンデータカタログサイトより専用の応募申込書や企画書をダウンロードし、入力の上で申し込みページよりお申し込みください。
提出物
・アプリケーション部門　応募申込書、企画書、アプリケーション動作確認用動画
・アイデア部門　応募申込書、企画書
※各部門とも港区が公開しているオープンデータを必ず１種類以上活用すること。

選 考　有効性、創意性、実現性、効果性の視点から厳正に選考します。

表 彰　優秀賞
・アプリケーション部門　１点　表彰状、副賞（港区内共通商品券5万円分）
・アイデア部門　１点　表彰状、副賞（港区内共通商品券5万円分）
表彰作品は、港区オープンデータカタログサイトのほか、港区が発行する広報紙「広報みなと」などで紹介します。

詳 細　募集要項や応募方法、最新の情報に関しては、港区オープンデータカタログサイト（下記URLより）をご覧ください。

港区オープンデータカタログサイト：https://opendata.city.minato.tokyo.jp

※港区オープンデータカタログサイトは構築中のため、アプリコンテストの申し込みフォームのみ先行で公開しています。

問合せ
港区総務部情報政策課ICT推進担当
（港区オープンデータアプリコンテスト事務局）
☎:03-3578-2855

港区

アイデア部門最優秀賞：川﨑 香織様

# 「ちぃばす」×「港区イベント」！ 港区の足でイベント参加をもっと気軽に

## ～コンセプト～

港区民にとってちぃばすをより利用しやすくし，港区民がちぃばすを利用することでイベント施設へ足を運びやすくなり，より充実した生活を送れることを目指す！

「ちぃばすアプリ」を使って，バスの時刻表・ルートだけでなくて港区のイベント情報も提供したい！

## アイデア提案へ至る背景

**～ちぃばす～**

- ちぃばすは地域の足として活躍

**【ちぃばすの現状】**

- 「コミュニティばすあぷり～ちぃばすあと何分？～」という既存のアプリでは，ルートごとのバスの位置情報や，各バス停での待ち時間を把握できる

×

**～地域イベント～**

- 港区では区民向けのイベントが盛んに開催されている

**【本アイデアで目指す点】**

- 駅や区の施設，ホームページなど以外で，イベント情報を知る機会をより増やしたい
- ご高齢の方・妊婦の方なども開催場へ気軽に足を運べるようにしたい

**～ちぃばす×イベント情報～**

◆ちぃばすを利用してもらうことで，自宅から離れたイベント開催場へも気軽に足を運んでもらえるのでは？

◆アプリのmap上でバスの時刻表・ルートと同時にイベント情報も提供・確認できれば，認知度UP＋より身近に感じてもらえるのでは？

ちぃばすアプリを活用できないか？

## 提案するアイデア

**～アイデア～**

既存アプリ「コミュニティばすあぷり～ちぃばすあと何分？～」の画面下バーに「**施設・イベント情報**」**アイコン**を追加する．

【アイコンをタップすると…】

➡map上で興味のあるイベント情報・開催場所を知って確認することができる！
➡同時に，開催場所近くのバスルートなども確認できる！

**～利用者のメリット～**

**有益になりうる情報を知れる！各イベントがより身近に！**

知らなかったイベント情報を，アプリで手軽に知ることができる！

充実したラインナップから，自分の興味あるイベント情報の詳細を容易に知ることができる！

**出かけるついでに！気軽に足を運びやすくなる！**

施設とバス停(or現在地)の距離感がmap上で一目で分かることによって「バス停とこの距離なら，出かけついでに寄ってみようかな？」と気軽に足を運びやすくなる！

## 提案するアイデアの画面遷移図

①指定条件を決めて検索する

②マップ上に条件にあったイベント開催施設情報＆近くのちぃばすルート＆バス・自分の現在地が表れる

③気になる施設をタップすると，イベント詳細を確認できる

アプリケーション部門最優秀賞：ActMateria　栗山 貴嗣様

# ちょこっと保育 ～港区～

育児が難しい時は、一時預かりを利用しましょう！
質問に答えていくだけで、条件に合った預かり先が見つかります。
誰でも簡単に操作ができ、見やすく、使いやすいアプリです。

## 預かり方法

- 一時保育
- 夜間の一時保育（トワイライトステイ）
- 送迎
- 病児保育 病後児保育
- お泊まり保育（ショートステイ）

このアプリは、こどもを預けやすい環境をつくりだし、利用したいと思った時すぐに連絡できるようにしたものです。
妊娠中は一時預かりのことは見過ごしがちですが、産後いつどのようなことが起こるかわかりません。
また、「保育が難しい状況」の家庭だけでなく、「育児に疲れた」「リフレッシュしたい」と思っている家庭にも気兼ねなく使ってほしいと思っています。
そして、保護者とこどもにとって安心安全な生活が送れる社会になるよう願います。

App Store からダウンロード　Google Play で手に入れよう

## 機能一覧

- 質問に答えていくだけで、条件に合った一時預かりの施設を一括検索することができます。
- 施設一覧の画面では、エリアごとに施設の情報が詳細に記載されています。
- アプリ内で地図を表示し、詳細な場所を確認できます。
- また任意で地図アプリへ遷移して、自宅からの経路を確認することもできます。
- 「エリアから探す」を選択すると、条件なしで施設の一覧を表示させることができます。
- 施設に電話をかけることができます。
- 施設のホームページを見ることができます。
- 気になった施設はお気に入り登録ができ、あとで見返すことができます。

質問に答えていくだけの簡単な操作

電話で問い合わせが可能

場所が地図で表示される

地図アプリで経路を確認

施設のホームページを閲覧

お気に入り登録が可能

## メリット

01 簡単な操作
02 時間短縮
03 ストレス軽減
04 短い文章
05 効率的
06 詳細な情報

## 「ちょこっと保育 ～港区～」を利用することで…

Help!!

**Usability**
こどもを預けることへの敷居を低くする

**Rest**
保護者のストレス軽減、体力回復

**Risk Hedge**
こどもへの虐待、保護者の精神疾患や自殺・他殺といったリスクを防ぐ

Happy!!

**特別賞：CultiVision　田中 寛純様**

# Korette（コレッテ）

https://korette.jp/

## コンセプト

「観光地の魅力を題材にしたクイズ」に答えることで、気軽に楽しく、行ってみたい場所や隠れた魅力を見つけることができるサービスです。

詳細資料
ダウンロード

地域住民がクイズの投稿者として参画することで、単なる観光客の集客・満足度向上にとどまらず、地域住民が地域の魅力や課題を認知し、地域の事を自分ゴト化するキッカケ作りにも寄与できるのが特徴です。
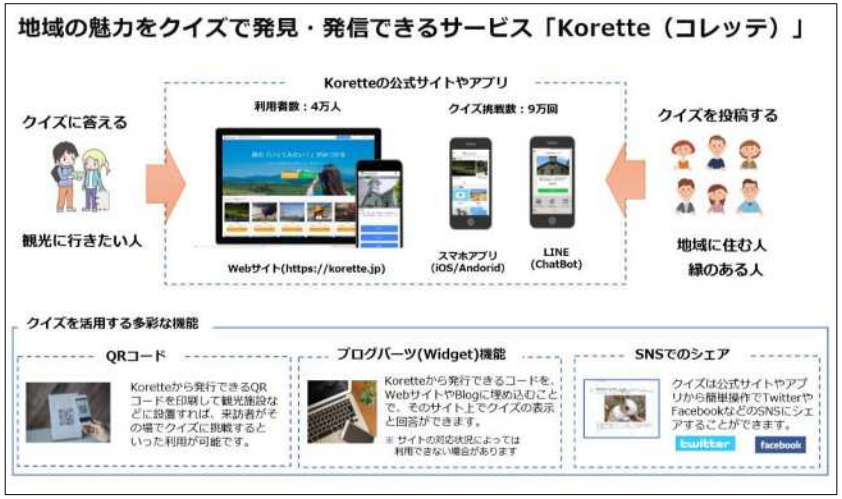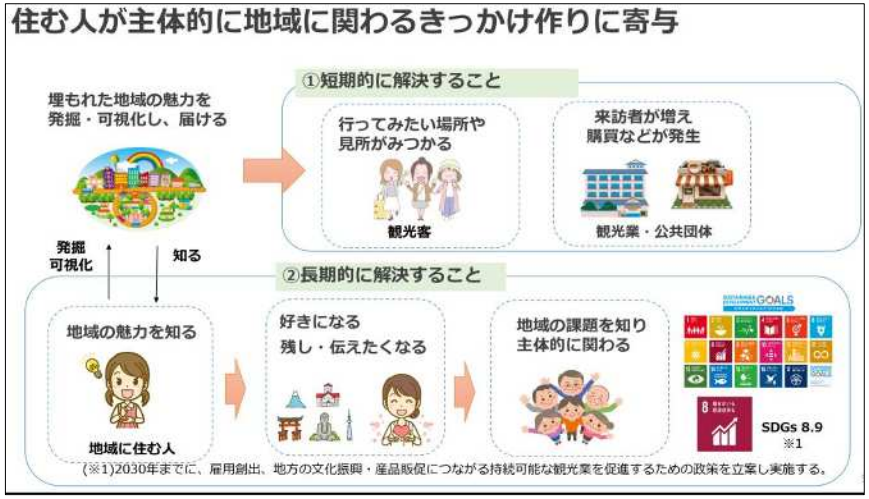
今後の展開として、街の魅力発見イベントと組み合わせた活用や、企業のCSR活動としての活用、子供たちの郷土教育での活用といった利用シーンも期待できます。