

# 災害見舞金の制度拡充

!

P1

豪雨災害が激甚化！

「床下浸水」被害も

制度の対象に





## 火災・風水害見舞金

災害救助法の適用に至らない小規模な火災または風水害による被害に対して支給されます。

区内の火災・風水害罹災者にお見舞金を給付します。

死亡した方がいらっしゃる場合には、遺族の方に対し弔慰金を給付します。

なお、災害弔慰金額は、災害により死亡した者一人当たり5万円です。お見舞金の額は下表の通りとなります。

被害の種類		被災の程度	見舞金	
火災による被害	住宅の焼失	住宅が全焼・半焼したもの	単身世帯 20,000円	
			普通世帯 30,000円 但し、2人を超える世帯の場合は1人当たり1万円を追加支給する。	
風水害による被害	住宅の損壊等	住宅が全壊・半壊したもの	全壊	普通世帯 60,000円
				単身世帯 50,000円
	半壊	普通世帯 50,000円		
		単身世帯 40,000円		
	床上浸水	住宅の居住部分の床上以上に浸水したもの	普通世帯 40,000円	
			単身世帯 30,000円	
床下浸水	住宅の居住部分の床下に浸水したもの	1世帯につき10,000円		
事業所等浸水	店舗・事務所、工場等でおおむね床面が浸水し、かつ商品や業務に係わる設備に被害が生じた場合に支給する	1世帯につき10,000円		

出典：品川区HPより



# 児童発達支援

# センターの拡充を！

学齢期の支援の充実を

(仮称)

第2ぱお 創設の検討を

児童発達支援センター



# 学童里クラブ 拡大を！

高輪地区等の

人口増加が見込まれる  
地域の

拡大を！



# 目の健康寿命をのばそう アイフレイル

加齢による目の機能低下を  
自己点検しましょう。



## アイフレイルチェック

2つ以上当てはまったら、眼科に「アイフレイルかも」とご相談ください。



1 目が疲れやすくなった



2 夕方になると見にくくなるが増えた



3 新聞や本を長時間見ることが少なくなった



4 食事の時にテーブルを汚すことがたまにある



5 眼鏡をかけてもよく見えないと感じることが多くなった



6 まぶしく感じやすくなった



7 はっきり見えない時にまばたきをすることが増えた

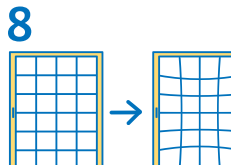

8 まっすぐの線が波打って見えることがある



9 段差や階段が危ないと感じたことがある

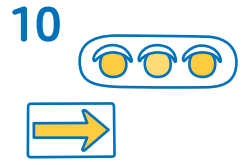

10 信号や道路標識を見落とそうになったことがある

アイフレイルチェックリスト Ver. 1.1 (2023年11月改訂) ※いくつかの質問について尋ね方の表現を改変し、信頼性、妥当性のさらなる向上を図りました。

## ツールを使ってチェック

目の病気の早期発見につながります。ぜひ、PCやスマホ等で体験してください。

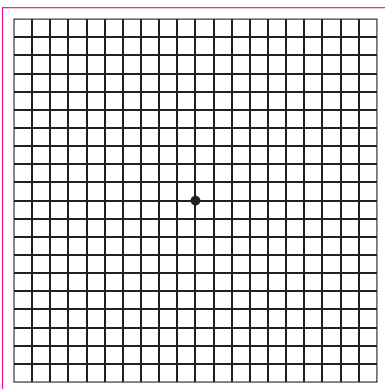

### アムスラーチャート

- ① 目から30cm位チェックシートをはなす（メガネはかけたまま）。
- ② 片目ずつ、格子の中央の黒い点を見る。
- ③ 線がゆがむ、中心が見えない、一部が欠けて見えるなど、見え方がおかしくないかチェック

### 視野チェックシート「クロックチャート」

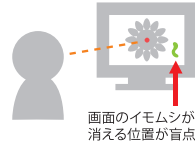

画面のイモムシが消える位置が盲点！

### 10秒&目の症状チェック



### 視野セルフチェック「クアトロチェッカー®」



※パソコン、ipadのみ対応

### おうちでかんたん見え方チェック「アイミルン」



### コントラスト感度簡易セルフチェック



セルフチェックはこちらから

がんばってきた目に、点検という感謝を！



アイフレイル啓発  
公式サイトへ



# 肺の健康寿命を守る

早期発見のための

集団スクリーニングや

治療中断者への勧告を



お名前

記入日

年 月 日

## COPD 集団スクリーニング質問票 (COPD-PS™)

この質問票は、ご自身、ご自身の呼吸、またご自身ができることについてお伺いするものです。  
記入にあたり、以下の質問に対し、ご自身に最もあてはまる回答のボックス (□) に☑をつけてください。

### 1. 過去 4 週間に、どのくらい頻繁に息切れを感じましたか？

まったく 感じなかった	数回感じた	ときどき感じた	ほとんど いつも感じた	ずっと感じた
▼	▼	▼	▼	▼
<input type="checkbox"/> 0	<input type="checkbox"/> 0	<input type="checkbox"/> 1	<input type="checkbox"/> 2	<input type="checkbox"/> 2

### 2. 咳をしたとき、粘液や痰などが出たことが、これまでにありますか？

一度もない	たまに風邪や 肺の感染症に かかったときだけ	1か月のうち 数日	1週間のうち、 ほとんど毎日	毎日
▼	▼	▼	▼	▼
<input type="checkbox"/> 0	<input type="checkbox"/> 0	<input type="checkbox"/> 1	<input type="checkbox"/> 1	<input type="checkbox"/> 2

### 3. 過去 12 か月のご自身に最もあてはまる回答を選んでください。

呼吸に問題があるため、以前に比べて活動しなくなった。

まったく そう思わない	そう思わない	何ともいえない	そう思う	とてもそう思う
▼	▼	▼	▼	▼
<input type="checkbox"/> 0	<input type="checkbox"/> 0	<input type="checkbox"/> 0	<input type="checkbox"/> 1	<input type="checkbox"/> 2

### 4. これまでの人生で、たばこを少なくとも 100 本は吸いましたか？

いいえ	はい	わからない
▼	▼	▼
<input type="checkbox"/> 0	<input type="checkbox"/> 2	<input type="checkbox"/> 0

### 5. 年齢はおいくつですか？

35~49 歳	50~59 歳	60~69 歳	70 歳以上
▼	▼	▼	▼
<input type="checkbox"/> 0	<input type="checkbox"/> 1	<input type="checkbox"/> 2	<input type="checkbox"/> 2

合計点が 4 点以上の場合、あなたの呼吸の問題は慢性閉塞性肺疾患 (COPD) が原因かもしれません。  
COPD は、しばしば慢性気管支炎や肺気腫とも呼ばれ、時間の経過とともにゆっくりと悪化する深刻な肺の病気です。  
COPD は完治しませんが、治療により症状をコントロールすることはできます。  
記入し終えた質問票を医師に見せてください。合計点が高いほど COPD にかかっている可能性が高くなります。  
医師はスパイロメトリーと呼ばれる簡単な呼吸検査を行い、あなたの呼吸の問題を調べてくれます。  
合計点が 0 から 3 点で、かつあなたが呼吸に問題があると感じている場合も、この質問票を医師に見せてください。  
医師は、あなたの呼吸の問題がどのタイプのものか調べてくれます。

COPD Population Screener™ copyright 2012 QualityMetric Incorporated. All Rights Reserved.  
COPD Population Screener™ is a trademark of QualityMetric Incorporated.

Japan (Japanese) version



# 港区版どこでも運動場 導入を！

老若男女が遊べる空間  
あの場所もこの場所も  
ワクワクする運動場に





# 渋谷どこでも運動場プロジェクトとは

区民や区内在勤・在学の方が、近くの公園や広場、道路など様々なスポットを利用して、まちの中でみんなが気軽に体を動かせる「運動場」をひらくプロジェクトです。



## どんな人でもできます

区内在住、在勤、在学の方なら、個人、団体問わずどなたでも。

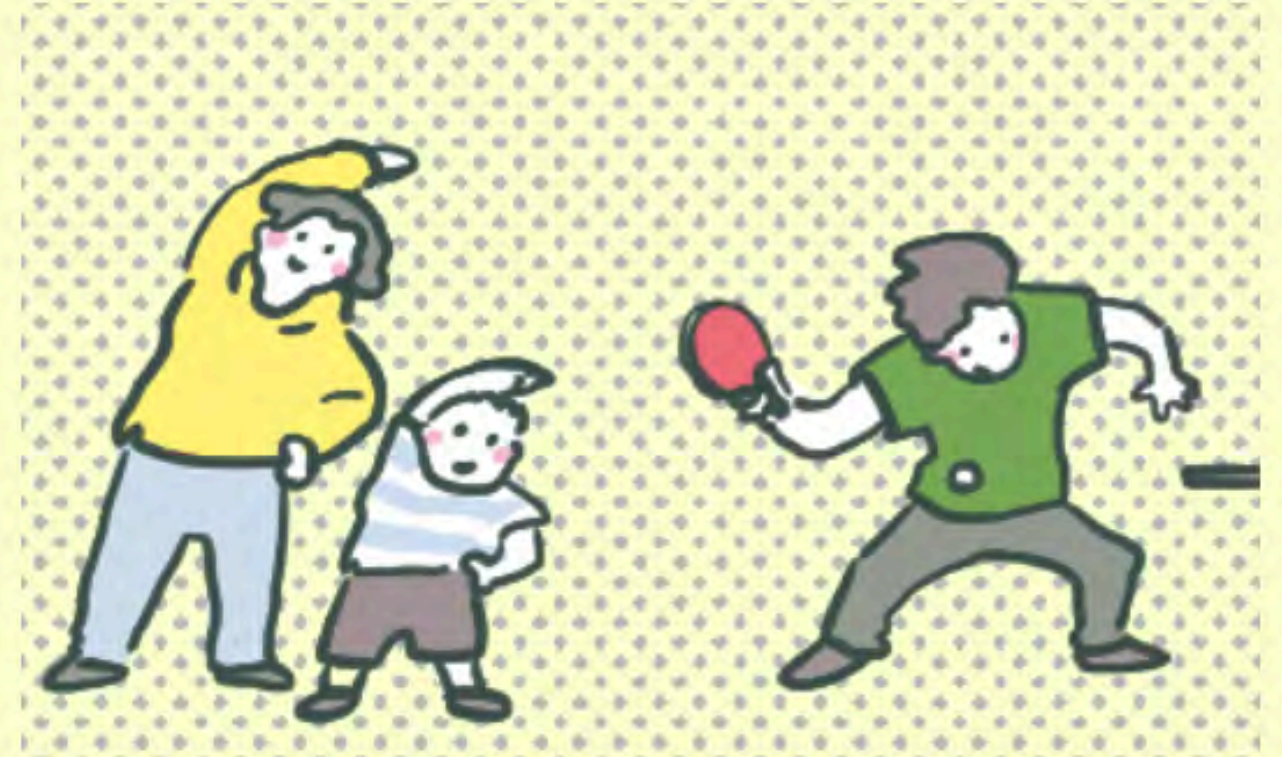

## 運動ならどんな形でも

ラジオ体操から本格的なスポーツまで。他のイベントとのコラボもOK!



## あの場所、使えるかも!?

緑道や路地、公共施設の広場、ビルの公開空地など、身近な場所で。

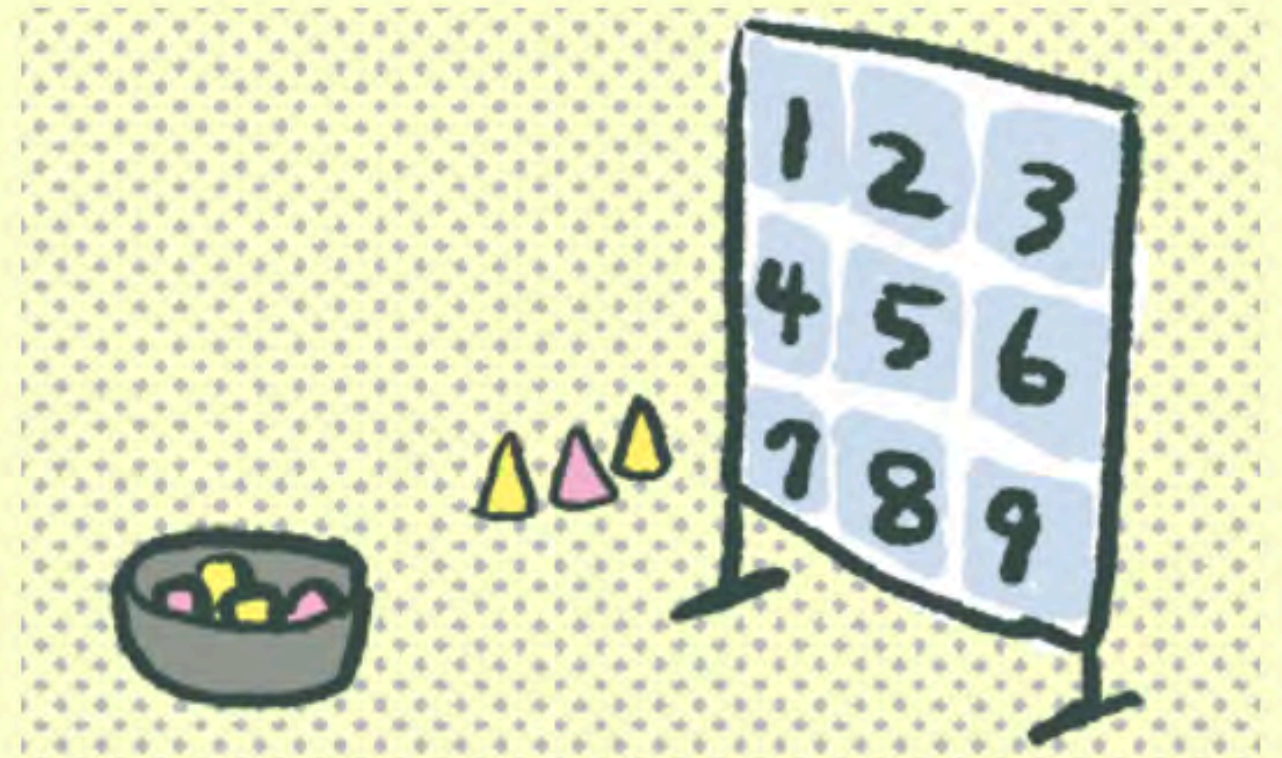

## 事務局がしっかりサポートします

企画から開催まで支援します！  
道具も借りられます。



## あなたもやってみませんか？

近所で「どこでも運動場」を実施してみたい人を募集しています。

### どんな人でもできます

区内在住、在勤、在学の方なら、どなたでもひらくことができます。これまでも、子育て中の母親グループ、町会有志、子ども会、高齢者支援団体、企業、スポーツサークルなど、様々な組織が実施しています。



子育てグループ



町会有志



高齢者施設



スポーツサークル



## 運動ならどんな形でも

「みんなでちょっとラジオ体操をしてみたい」「通りがかりの人もバドミントンや卓球ができるように近所の広場を開放したい」「キャッチボールをできる場所がほしい」「ポッチャをもっと多くの人と一緒にやりたい」など、あなたが運動を通してやりたいことをサポートします。

## あの場所、使えるかも！？

あなたが使ってみたい場所はどこですか？ 近所の公園や緑道、道路や公共施設の広場などを利用する場合には手続きが必要です。まずは事務局に気軽にご相談ください。また、スペースを有効活用したい企業や法人の相談も受け付けています。

### ● 開催場所の一例



緑道



道路



高齢者施設の玄関先



商業施設の公開空地

## 事務局がしっかりサポートします

屋外空間の活用に豊富な実績をもつTOKYO PLAYのメンバーが、企画から実施まで伴走しながら支援します。

TOKYOPLAYとは >

- 「面白そうだから、とりあえず話を聞いてみたい」 → 「電話でも対面でもオンラインでも可能です」
- 「あの場所でこんなことしたいけど、使える方法を知りたい」 → 「一緒に考えましょう」
- 「町会役員に説明にいくのに付いてきてほしい」 → 「資料をもって伺います」
- 「使用許可申請書類の書き方を教えてほしい」 → 「一緒に書いてみましょう」
- 「はじめての実施は不安なので、当日手伝ってほしい」 → 「まずは初回のお手伝いに伺います」
- 「道具を借りたい」 → 「下記のリストのものは貸し出せます」

### ● 貸し出し道具リスト



スポーツ輪投げ



ポッチャ



卓球



横断幕・ノボリ

他にも、

ストラックアウトセット、フラフーズ、ミニバスケットゴール、  
バドミントン（ラケット、シャトル）、縄跳び、  
大縄用ロープ、綱引き用ロープ、けんけんぱリング、  
コマ、けん玉、ミニカラーコーン、  
カラーコーン、カラーコーン用重り、カラーコーン用ポール、  
折りたたみテーブル、文具一式 などなど



## 実施のステップ

以下は一般的な流れです。全てのステップで伴走しながら支援しますので、まずは気軽にお問い合わせください。

STEP.01

### お問い合わせ

お電話でも、対面でも、オンラインでも対応可能です。

STEP.02

### 開催準備

実施場所や内容を検討

地域の関係者に相談

必要に応じて各種申請手続

当日の準備

STEP.03

### 開催

みんなで楽しみましょう。

※TOKYOPLAYのメンバーが当日もサポートします。

STEP.04

### 振り返り

よかった・楽しかったこと

必要に応じて関係者に報告

次回はいつ？

# 共生地域の

# 実現のため！

## 副籍制度の 促進を

## 心のバリアフリー

## 実現に向けて





不登校児童の学習成果  
より成績に反映を

個別の学習計画支援や  
発表機会を作る等  
さらなる支援拡充を





2024年9月18日

## 不登校の児童生徒支援

### 欠席中の学習、成績に反映 法令改正での努力を評価、自立後押し

文部科学省は、不登校の児童生徒が欠席中に行った学習の成果を成績に反映できることを法令上明確化するため、学校教育法施行規則を改正した。公明党の訴えを反映したもので、子どもたちが努力した成果を適切に評価して自立を後押しするのが目的。8月29日付で関係法令を公布・施行し、各都道府県教育委員会などにも通知した。

今回の改正は、不登校児童生徒の成績評価を行う際、学校の判断で欠席中の学習成果を考慮できることとするもの。学習の計画や内容が教育課程に照らして適切であることや、学校と保護者、民間団体などの間で十分な連携・協力関係が保たれていることなど一定の要件も設けている。

具体的には、フリースクールで学ぶ児童生徒の状況を施設側が学校に定期報告する体制を整えた上で、学習成果を成績に反映するといった対応が想定されている。同省は2019年、こうした対応が可能だと通知を出していたが、今回の改正で法令上にも規定し適切な対応につなげる。

不登校の小中学生は近年増え続けており、22年度は全国で約30万人を数えた。このうち学校内外の機関で相談・指導などを受けているのは全体の約6割に上る。盛山正仁文科相は8月30日の会見で「懸命に学習を続けている児童生徒の努力を学校として評価し、支援することが重要」と改正の意義を強調した。

#### ■公明、文科省に提言

不登校期間の学びを巡って公明党文部科学部会（部会長＝浮島智子衆院議員）は6月、欠席中の成績評価を法令上明確化するよう盛山文科相に提言。盛山文科相は「学校教育法施行規則の改正も含め検討したい」と回答していた。

出典：公明新聞より