

総務課

区長報告第17号

専決処分について（損害賠償額の決定）

1 事故の概要

(1) 日 時 令和6年6月18日（火） 午前11時30分頃

(2) 場 所 港区新橋四丁目5番

(3) 内 容

区の土木作業車が、特別区道第1, 013号線道路上の交差点付近に停車していたところ、特別区道第1, 005号線から特別区道第1, 013号線方面に右折してきた相手方の普通乗用自動車と衝突し、前部左側のバンパー等を損傷させた交通事故に伴う損害賠償です。

(4) 損害の状況

相手方の車両は、前部左側のバンパー等を損傷しました。

区の車両には、損害ありません。

(5) 損害額

相手方：1,075,660円

(6) 責任の割合 区：10% 相手方：90%

2 専決処分日

令和6年10月31日

3 損害賠償額

107,566円

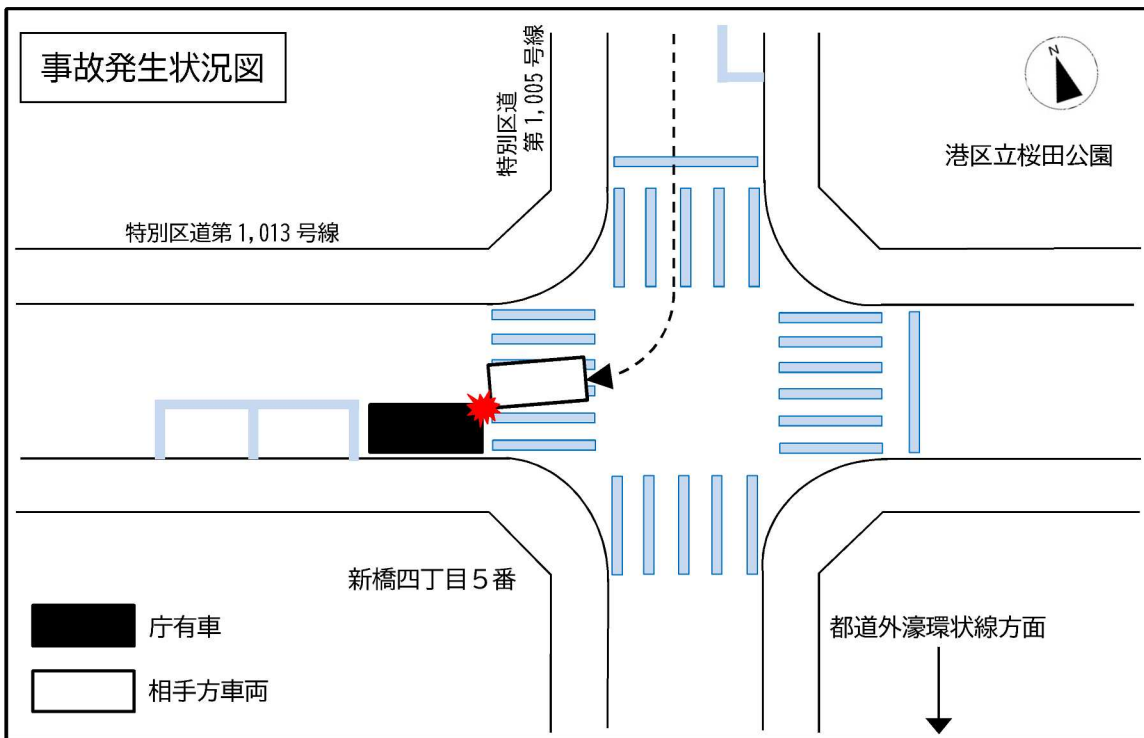

事故発生場所写真



相手方車両：
フロントバンパー（左側に傷、凹み）



序有車：
損害なし



接触箇所

住所

氏名

様

交通事故証明書

事故照会 番号	愛宕署	第5775号	甲・ <u>乙</u> ・		との続柄 本人・ <u>代理人</u>							
発生日時	令和 6年 6月 18日 午前 11時 30分ころ											
発生場所	東京都港区新橋4丁目5番											
甲	住所	[Redacted] (Tel. [Redacted])			備考 甲・乙以外の当事者 無							
	フリガナ 氏名	[Redacted]	生年 月日	[Redacted] 男 (67歳)								
	車種	自家用 普通乗用自動車	車番 号	[Redacted]								
	自賠償 保険関係	有り [Redacted]	証明書 番号	[Redacted]								
	事故時の 状態	○ 運転・同乗(運転者氏名)・歩行・その他										
乙	住所	[Redacted] (Tel. [Redacted])										
	フリガナ 氏名	[Redacted]	生年 月日	[Redacted] 年 月 日 (歳)								
	車種	自家用 準中型貨物自動車	車番 号	品川100せ2493								
	自賠償 保険関係	有り 損保ジャパン	証明書 番号	[Redacted]								
	事故時の 状態	○ 運転・同乗(運転者氏名)・歩行・その他()										
事故類型	車 両 相 互						車 両 単 独				踏 切	不・ 調 査 明 中
	人 対 車 両	正 面 衝 突	側 面 衝 突	出 衝 合 い 頭 突	接 触	追 突	そ の 他	転 倒	路 外 逸 脱	○ 衝 突		
<p>上記の事項を確認したことを証明します。</p> <p>なお、この証明は損害の種別とその程度、事故の原因、過失の有無とその程度を明らかにするものではありません。</p> <p>令和 6年 7月 18日 自動車安全運転センター</p> <p style="text-align: right;">東京都事務所長 </p>												
証 明 番 号	000688		照合記録簿の種別	物件事故								

お見積書

作成日 2024年7月9日

住所 〒262-0001
千葉県花見川区横戸町659-1

あいおいニッセイ同和損害調査㈱
千葉調査グループ
《勤務先》あいおいニッセイ同和損害保険㈱
千葉自動車サービスセンター
〒260-0032千葉県千葉市中央区登戸1-21-8
あいおいニッセイ同和損保千葉ビル7F
TEL FAX

氏名 エフオートマジック

合計金額 998,000 円

登録番号		型式指定	15685	類別区分	0022
車名・型式	LEXUS LS600H	初度登録年月			
車台番号		走行キロ			
エンジン型式		カラーコード	077		
		トリムコード			

コード	修理項目/部品名称	修理方法/部品番号/指数	部品価格(円)	工賃(円)
0005	Frライセンスプレート	修理		3,000 *
0010	Frバンパカハ(トウズミ)	取替 52119-50D50-A0 1.20	164,000	8,160 *\$
0025	Frバンパ エネルギアソパ	取替 52611-50110	13,600	
0027	Frバンパ ロリアソパ	取替 52614-50030	9,500	
0030	左Frバンパ サイトリテナ	取替 52536-50070	2,590	
0032	左Frバンパ シールラケット	取替 52197-30040	220	
0034	左Frバンパ ハット	取替 52423-50020	1,590	
0045	Frバンパ オリカハ	取替 52128-50060-A0	740	
0050	右Frバンパ サイトリテナ	取替 52535-50080	2,590	
0052	右Frバンパ シールラケット	取替 52197-30040	220	
0054	右Frバンパ ハット	取替 52422-50020	1,590	
0070	ラジエーターリルNO.1	取替 53112-50260	5,600	
0100	FrバルブソックスセンサNO.1	取替 89341-50060-A2	10,400	
0100	Frバルブソックスセンサリテナ	取替	640	*
0102	FrバルブソックスセンサNO.2	取替 89341-50070-A2	10,400	
0102	Frバルブソックスセンサリテナ	取替	770	*
0120	Frフエンガ ライナリテナNO.2	取替 53879-50020 (04)	1,080	
0126	Frエクステンションマウントラケット	取替 52114-50190-A0 *	3,110	*
0132	左Frフォグランプ エット	取替 81221-50120	25,300	*
0152	左 クリーナルホシ ヨイント NO.2	取替 85279-33050	670	
0153	右 クリーナルホシ ヨイント NO.2	取替 85279-33050	670	
0155	クリーナルホシ ヨイントNO.1	取替 85279-33040	490	
0157	クリーナルホシ ヨイントNO.2	取替 85279-60080 (02)	720	
0159	クリーナルホシ ヨイントNO.1	取替 85279-33020	590	
0160	クリーナルホシ ヨイントNO.3	取替 85279-48020	1,020	
0164	左 ハットランプ ウォッシュノズル	取替 85045-50060-A0	1,930	
7415	ランプ クリーナーカ&ホソパ	取替 85280-30040	8,900	
0420	左 ウォッシュアクチュエータ	取替 85208-50070	18,000	
0170	スクリュ	取替 90159-60431 (02)	140	

0171	ビ°ンホルホルト°クリツフ	取替	47749-50090	(04)	160		
0181	Frハ°ンハ°リテーナ	取替	52526-53020	(04)	440		
0200	ラジ°エ°タ°グ°リル	取替	53100-50906		71,600	2,720	\$
0212	左Frハ°ンハ°ビ°ース	取替	47749-50100		120		
0222	右Frハ°ンハ°ビ°ース	取替	47749-50100		120		
0230	ラジ°エ°タ°グ°リル°フ°ロテクタ	取替	53119-50070		1,800		
0370	Frハ°ンハ°リテーナ	取替	52115-50040	(02)	260		
0402	左 ハツ°ラン°フ°ユヱツト	取替	81185-50600		311,000	4,080	
0407	左 ライトコントロールコンピ°ユータ	取替	81107-50590		55,700		
0600	フ°ト°付属品	脱着				5,440	#
0800	左Frフエンダ°	修理				10,200	#
0802	左Frフエンダ°ラ付	取替	53806-50061		21,200		
0810	左Frフエンダ°アツハ°フ°ロテクタ	取替	53808-50010		4,950		
0812	左Frサイト°ハ°ネル°フ°ロテクタ	取替	53828-50070		3,720		
0824	左 ケルエアインテ°クタ°クト	取替	53209-50020		8,100		
0826	左Frフエンダ°ライリテーナ	取替	53879-50010	(04)	280		
0905	左Frフエンダ°ホイールモ−ル	取替	75872-50060		3,750		
2300	左Frト°ア°ネル°付属品	脱着				5,440	#
2410	左Frト°ア°ウ°サイト°モ−ル	取替	75072-50050-A2		17,600		
2630	左 ロツカ°ネル°モ−ル	脱着				2,720	\$
9997	DTC点検°消去					6,800	*#
	運転支援システム再設定°調整	ICS再登録		1.00		6,800	#
	塗装費用					63,043	
	塗料	2 K					
	塗膜	3 コートパール					
	高機能塗装	耐スリ傷					
	ショートパーツ				1,000		

非課税項目		

小計	788,870	118,403
課税額計		907,273
消費税		90,727
合計		998,000

部品価格適応日 6年8月1日

塗装明細

作成日 2024年7月9日

住所 〒 262-0001
千葉県花見川区横戸町 6 5 9 - 1

あいおいニッセイ同和損害調査㈱
千葉調査グループ
《勤務先》あいおいニッセイ同和損害保険㈱
千葉自動車サービスセンター
〒260-0032千葉県千葉市中央区登戸1-21-8
あいおいニッセイ同和損保千葉ビル7F
TEL FAX

氏名 エフオートマジック

登録番号		型式指定	15685	類別区分	0022
車名・型式	LEXUS LS600H	初度登録年月			
車台番号		走行キロ			
エンジン型式		カラーコード	077		
		トリムコード			

コード	塗装項目	塗装面積/指数	材料代(円)	塗装工賃(円)
0800	左Frフェンダ*	修理 59dm ² (1/3) 3.10		21,080
	調整額	加算基礎数値 (4.40)		29,920
				1,023 *

塗料	2 K
塗膜	3 コートパール
高機能塗装	耐スリ傷
塗装方法	
材料代割合	18.0%
材料代単価	6,800
材料代係数	1.20

小計	51,000
塗装工賃計	51,000
塗装材料代計	11,020
追加塗装費用計	1,023
合計	63,043

部品価格適応日 6年8月1日

2024/7/5

御請求書

あいおいニッセイ同和損害保険 株式会社

東京自動車サービスセンター 御中

ご担当: 様

株式会社 満天
〒285-0850
千葉県佐倉市西ユーカリが丘3-5-11
TEL
FAX
登録番号:T2040001076819

下記の通り御請求させていただきます

御請求金額: ¥77,660
(消費税込み)

商品名	日額	日数	合計
正洋ロジスティクス(株)様 レクサスLS			
レッカー搬送費用			
レクサス晴海店~(株)満天(千葉県佐倉市)			
出動料金(高速料金含む)			13,000
空車回送料金(48km)			14,400
搬送料金(48km)			43,200
下記口座までお振込みをお願いいたします。		小計	70,600
		消費税(10%)	7,060
		合計(税込)	¥77,660

封印

示 談 書

当事者 甲	東京都港区芝公園一丁目5番25号 港区
当事者 乙	東京都港区新橋四丁目5番1号 正洋ロジスティクス株式会社
事故年月日	令和6年6月18日(火)午前11時30分頃
発生場所	東京都港区新橋四丁目5番
事故概要	令和6年6月18日(火)午前11時30分頃、港区新橋四丁目5番の特別区道第1,013号線道路上において、甲が所有する土木作業車(車両番号:品川100せ2493)が交差点付近に停車していたところ、特別区道第1,005号線から特別区道第1,013号線方面に右折してきた乙が所有する普通乗用自動車(車両番号: [REDACTED])が当該土木作業車に衝突し、当該普通乗用自動車の前部左側のバンパー等が損傷したもの

上記の事故に関して当事者協議の結果、次のとおり示談が成立しました。

◎ 示談内容

	甲	乙
損害額	0円	1,075,660円
事故の責任割合	10%	90%
損害賠償額	107,566円	0円

甲は、乙に対して、上記の損害賠償額を支払います。なお、甲、乙は、裁判上、裁判外を問わず、以降相互に一切の請求、異議の申し立て、訴えの提起等をしないこととします。

以下余白

令和6年(0月3)日

当事者 甲 東京都港区芝公園一丁目5番25号
港区
港区長 清 家 愛

当事者 乙
105-0004 東京都港区新橋4
正洋ロジスティクス株式会社
代表取締役 辛 島 宏